

Información general:

Fechas: 31 de enero, 1 y 2 febrero 2013

Sede: Salón de Actos del Hospital Universitario Cruces
(Pza. De Cruces, s/n, Cruces-Barakaldo, Bizkaia)

Para llegar: Metro Bilbao, línea 2, estación de Gurutzeta/Cruces. Duración trayecto desde el centro de Bilbao 15 minutos.

Sistema Interactivo:

Se contará con sistema interactivo en las conferencias, para facilitar la participación de los asistentes y fomentar la discusión con los ponentes.

Acreditación:

Pendiente acreditación del Consejo Vasco de Formación Continuada de las Profesiones Sanitarias. Avalado científicamente por la Asociación Española de Pediatría A.E.P.

Inscripciones y reservas hoteleras:

Deben realizarse a través de la página web:
www.cursoserpe2013.com

Cuotas: (21% IVA incluido)

	A partir del 16 diciembre 2012
Miembros SERAM/AEP	350 €
Residentes	285 €
No Miembros	400 €
Técnicos (TSID) y DUE-ATS	180 €
Inscripción de día	155 €

Notas importantes:

*La cuota de inscripción incluye asistencia al curso, recepción inaugural en el Ayuntamiento de Bilbao, dos almuerzos de trabajo y certificado de asistencia.

* Será necesario acreditar la condición de miembro, residente y técnico (TSID) y ATS-DUE.

Será imprescindible disponer de la acreditación que se entregará con la documentación para acceder a las sesiones científicas.

COMITÉ CIENTÍFICO:

Presidente: Secretaria:

Fermín Sáez Cristina Serrano

Vocales:

Miguel Ángel López Pino, Roberto Llorens, Carlos Marín, María I. Martínez, Élidea Vázquez.

Comité organizador local:

María Berástegui, Mónica Fernández Martín, Ainara Gamarra, Diana García Asensio, Armando Gozalo, Fermín Sáez.

Con el patrocinio de:

Osakidetza
GURUTZETAKO UNIBERTSITATE OSPITALEA
HOSPITAL UNIVERSITARIO CRUCES

GE Healthcare

PHILIPS

Guerbet

AGFA HealthCare

IBEROINVESTA PHARMA

FUJIFILM

TOSHIBA

SIEMENS

ASOCIACION RADIOLOGOS DE EUSKADI
EUSKADIKO ERRADIOLOGOEN ELKARTEA

Alojamiento:

H. Tryp Bilbao Arenal 3*	Hab.Dui 70 €	Hab.Doble 80 €
Hotel Abando 4*	Hab. Dui 90 €	Hab.Doble 100 €

Precios por noche. Régimen Aloj. y Desayuno. IVA incluido.

Secretaría técnica:



Tel. 94 421 18 77 Fax: 94 421 50 44
Email: serpe@lideraeventos.com
www.cursoserpe2013.com
www.lideraeventos.com



XIII CURSO/SIMPOSIUM NACIONAL DE RADIOLOGÍA PEDIÁTRICA

31 enero, 1 y 2 febrero 2013

Hospital Universitario Cruces,
Barakaldo (Bizkaia)

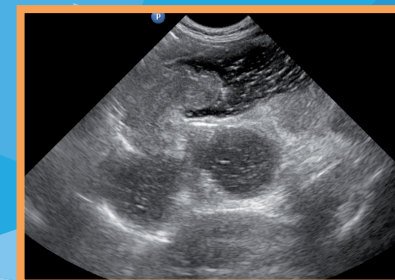

JUEVES 31 ENERO

9:10 - 9:20 PRESENTACIÓN

9:20 - 10:10 **CALIDAD Y SEGURIDAD** Moderadora: *Dra. Aínara Gamarra.*

9:20 - 9:45 Radiación. Radioprotección. Sistemas de registro de dosis.
Dra. Aínara Gamarra. H. Universitario Araba, Vitoria

9:45 - 10:10 Calidad y seguridad.
Dr. Pablo Valdés. H. Costa del Sol, Marbella

10:10 - 11:45 NEURORRADIOLOGÍA

 Moderadora: *Dra. Élide Vázquez*

10:10 - 10:35 Patología de los espacios del líquido cefalorraquídeo.
Dra. Diana García. H. Universitario Donostia, S. Sebastián

10:35 - 10:45 Valoración por imagen de la hidrocefalia de causa tumoral en la edad pediátrica.
Dra. María I Martínez León y cols. HMI Carlos Haya, Málaga

10:45 - 11:10 Nuevas técnicas de imagen en el diagn. y seguimiento de los tumores cerebrales.
Dr. Ignacio Delgado. H. Vall d'Hebron, Barcelona

11:10 - 11:20 Anomalías congénitas de línea media: correlación con los hallazgos dermatológicos.
Dr. Ignacio Delgado Álvarez y cols. HMI Vall D'Hebron

11:20 - 11:45 Infección del SNC. Actualización.
Dra. Élide Vázquez. H. Vall d'Hebron, Barcelona

11:45 - 12:00 PAUSA - 15'

12:00 - 13:00 CONFERENCIAS INAUGURALES

12:00 - 12:30 The World Federation of Pediatric Imaging: ¿qué se espera de España?
Dra. María Inés Boechat. Presidenta de "The World Federation of Pediatric Imaging". UCLA Health System, Los Angeles, USA

12:30 - 13:00 Antecedentes en la infancia de enfermedad adulta: Biomarcadores de imagen.
Dr. Vicente Gilsanz. Children's Hospital, Los Angeles, USA

13:00 - 14:00 ALMUERZO

14:00 - 18:35 CURSO MINICATEGÓRICO: URGENCIAS

Moderadores: *Dres. M. Ángel López Pino y Cristina Serrano*

14:00 - 14:45 Mesa redonda. Pediatra-Radiólogo.
Dr. Ramiro Hernández, Dr. Miguel Ángel López Pino, Dr. Fco. Javier Benito. H. Universitario Cruces, Bizkaia

14:45 - 15:25 El tórax urgente neonatal.
Dra. María Inés Boechat. UCLA Health System, Los Angeles, USA

15:25 - 15:50 Cerebro urgente neonatal.
Dra. Yolanda Ruiz Martín. H. Gregorio Marañón, Madrid

15:50 - 16:30 El abdomen agudo neonatal.
Dra. María Inés Boechat. UCLA Health System, Los Angeles, USA

16:30 - 16:40 Trombosis de vasos retroperitoneales en neonatos.
Dra. Inmaculada González Almendros y cols. HRU Carlos Haya.

16:40 - 16:55 PAUSA - 15'

16:55 - 17:20 Abdomen agudo más allá del periodo neonatal.
Dra. Cristina Serrano García. H. U. Virgen de la Arrixaca, Murcia

17:20 - 17:45 Urgencias en ORL
Dr. Ernesto Domenech Abellá. H. U. Virgen de la Arrixaca, Murcia

17:45 - 18:10 Radiología de urgencias en el trasplante de órganos en pediatría
Dr. Manuel Parrón Pajares. H. La Paz, Madrid

18:10 - 18:35 El escroto agudo.
Dra. Gloria del Pozo García. H. 12 de Octubre, Madrid

19:50 - 21:00 Recepción-bienvenida del Excmo. Alcalde de Bilbao en Salón Árabe del Ayuntamiento de Bilbao.

VIERNES 1 FEBRERO

9:00 - 13:35 CURSO MINICATEGÓRICO: MUSCULOESQUELÉTICO

Moderadores: *Dres. Roberto Llorens y María Berástegui*

9:00 - 9:25 Variantes versus verdaderas lesiones.
Dra. María Berástegui. H. Universitario Cruces, Bizkaia

9:25 - 9:50 Relevancia del tejido adiposo pardo en humanos.
Dr. Vicente Gilsanz. Children's Hospital, Los Angeles, USA

9:50 - 10:15 Médula ósea.
Dr. Ramiro Hernández. University of Michigan, Ann Arbor, USA

10:15 - 10:40 Displasia del desarrollo de la cadera.
Dr. Roberto Llorens. H. Universitario La Fe, Valencia

10:40 - 11:05 Afecciones dolorosas de la cadera.
Dr. Ramiro Hernández. University of Michigan, Ann Arbor, USA

11:05 - 11:30 El radiólogo ante el maltrato infantil.
Dr. Héctor Cortina. Radiólogo Pediatra, Valencia

11:30 - 11:45 PAUSA - 15'

11:45 - 12:10 Aproximación práctica a las displasias óseas: ¿Cómo y porqué en 2013?
Dra. María Guasp. H. La Fe, Valencia

12:10 - 12:35 Tutorial de tumores musculoesqueléticos pediátricos: casos prácticos.
Dr. Miguel Ángel López Pino. H. del Niño Jesús, Madrid

12:35 - 12:45 Histiocitosis ósea en Pediatría.
Dra. Tamara Zamorano Pozo y cols. Complejo Univ. Hospit. de Badajoz

12:45 - 13:10 RM de procesos inflamatorios musculoesqueléticos.
Dr. Ramiro Hernández. University of Michigan, Ann Arbor, USA

13:10 - 13:35 Artritis idiopática juvenil
Dra. María Navallas. H. San Joan de Déu, Barcelona

13:35 - 15:10 SIMPOSIUM-LUNCH

15:10 - 15:40 SESIÓN DE COMUNICACIONES

Moderadores: *Dres. Armando Gozalo y Carlos Marín*

15:10 - 15:20 Situación actual de la Radiología Pediátrica en un centro de atención primaria de Barcelona ciudad.
Dra. M^a Eugenia Rodríguez García y cols. Centro de Atención Primaria Poblenua.

15:20 - 15:30 Masas suprarrenales en la edad pediátrica.
Dr. Carlos Alberto Marichal Hernández y cols. Complejo Hospitalario Universitario de Canarias

15:30 - 15:40 Patología vaginal de interés radiológico en Pediatría.
Dra. Tamara Zamorano Pozo y cols. Complejo Universitario Hospitalario de Badajoz

15:40 - 18:10 TÓRAX

 Moderadores: *Dres. Carlos Marín y Armando Gozalo*

15:50 - 16:15 Neumopatía crónica del prematuro.
Dra. Mónica Fernández. H. Universitario Donostia, S. Sebastián

16:15 - 16:40 Ecografía torácica.
Dr. Armando Gozalo. H. Universitario Cruces, Bizkaia

16:40 - 16:55 PAUSA - 15'

16:55 - 17:20 Estudio Radiológico del Asma y su Diagnóstico Diferencial en Pediatría.
Dra. Pilar García Peña. H. Materno - Infantil Vall d'Hebron, Barcelona

17:20 - 17:45 Radiología Intervencionista en el Tórax Pediátrico.
Dr. Carmen Gallego. H. 12 de Octubre, Madrid

17:45 - 18:10 RM Cardíaca en Pediatría. Cuándo sí y Cuándo no.
Dr. Carlos Marín. H. Gregorio Marañón, Madrid

18:15 - 19:00 ASAMBLEA GENERAL ORDINARIA SERPE

SÁBADO 2 FEBRERO

9:00 - 13:00 ABDOMEN-SISTÉMICAS

Moderadoras: *Dras. Paloma Rincón y María I. Martínez*

9:00 - 9:25 Contrastes en radiología pediátrica.
Dra. Victoria María González Montaño. H. Materno Infantil del Comp. Hospitalario Infanta Cristina, Badajoz.

9:25 - 9:50 Reducción manual externa de la invaginación bajo control ecográfico.
Dr. José Luis Vázquez Castelo. Complejo H. Universitario de Vigo

9:50 - 10:15 Malformaciones congénitas del intestino delgado: ¿cómo usar las técnicas de imagen?
Dr. Pablo Caro Domínguez. H. U. de Santiago de Compostela

10:15 - 10:40 La imagen en el manejo del niño con Enfermedad Inflamatoria Intestinal.
Dra. Cristina Bravo Bravo. H. Materno-Infantil Carlos Haya, Málaga

10:40 - 11:05 Contribución de la RM y TC en la evaluación de procesos gastrointestinales, más allá de la Enfermedad de Crohn.
Dr. Ramiro Hernández. University of Michigan, Ann Arbor, USA

11:05 - 11:20 PAUSA - 15'

11:20 - 11:45 Evaluación del niño con cirugía digestiva.
Dra. Anabel Doblado López. H. Materno-Infantil Carlos Haya, Málaga

11:45 - 12:10 Reciente clasificación del Neuroblastoma.
Dra. María I. Martínez León. H. Materno-Infantil Carlos Haya, Málaga

12:10 - 12:35 Linfomas y Leucemias.
Dra. María Culiñez Casas, Dra. Elena Pastor Pons. Hospital Materno-Infantil Virgen de las Nieves, Granada.

12:35 - 13:00 Presentaciones atípicas del tumor de Wilms.
Dra. Paloma Rincón. H. Infanta Cristina, Badajoz

13:00 DESPEDIDA-CIERRE

PONENTES INTERNACIONALES

- *Dra. María Inés Boechat.* UCLA Health System, Los Angeles, USA
- *Dr. Vicente Gilsanz.* Children's Hospital, Los Angeles, USA.
- *Dr. Ramiro Hernández.* University of Michigan, Ann Arbor, USA.

PONENTES NACIONALES

- | | |
|---------------------------------------|---|
| • <i>Dr. Fco. Javier Benito</i> | • <i>Dra. Victoria M^a González Montaño</i> |
| • <i>Dra. María Berástegui</i> | • <i>Dr. Armando Gozalo</i> |
| • <i>Dra. Cristina Bravo Bravo</i> | • <i>Dra. María Guasp</i> |
| • <i>Dr. Pablo Caro Domínguez</i> | • <i>Dra. María I. Martínez León</i> |
| • <i>Dr. Héctor Cortina</i> | • <i>Dr. Roberto Llorens Salvador</i> |
| • <i>Dra. María Culiñez Casas</i> | • <i>Dr. Miguel Ángel López Pino</i> |
| • <i>Dra. Gloria del Pozo García</i> | • <i>Dr. Carlos Marín</i> |
| • <i>Dr. Ignacio Delgado</i> | • <i>Dra. María Navallas</i> |
| • <i>Dra. Anabel Doblado López</i> | • <i>Dr. Manuel Parrón Pajares</i> |
| • <i>Dr. Ernesto Doménech Abellan</i> | • <i>Dra. Paloma Rincón</i> |
| • <i>Dra. Mónica Fernández</i> | • <i>Dra. Yolanda Ruiz Martín</i> |
| • <i>Dra. Carmen Gallego Herrero</i> | • <i>Dra. Cristina Serrano</i> |
| • <i>Dra. Aínara Gamarra</i> | • <i>Dr. Pablo Valdés Solís</i> |
| • <i>Dra. Diana García</i> | • <i>Dra. Élide Vázquez</i> |
| • <i>Dra. Pilar García-Peña</i> | • <i>Dr. José Luis Vázquez Castelo</i> |
| • <i>Dra. Ruth González</i> | |